BASSIN EFE

INSTANCE BASSIN ■ ENSEIGNEMENT QUALIFIANT ▪ FORMATION ▪ EMPLOI

WALLONIE PICARDE

L'Enseignement au cœur du dispositif

Instance Bassin Enseignement qualifiant – Formation – Emploi de Wallonie picarde

29.11.2018

- 1ère partie: éléments institutionnels de l’Instance Bassin EFE Wapi
- Pause
- 2e partie: projets concrets en lien avec l’enseignement

BASSIN EFE
INSTANCE BASSIN ■ ENSEIGNEMENT QUALIFIANT • FORMATION • EMPLOI
WALLONIE PICARDE

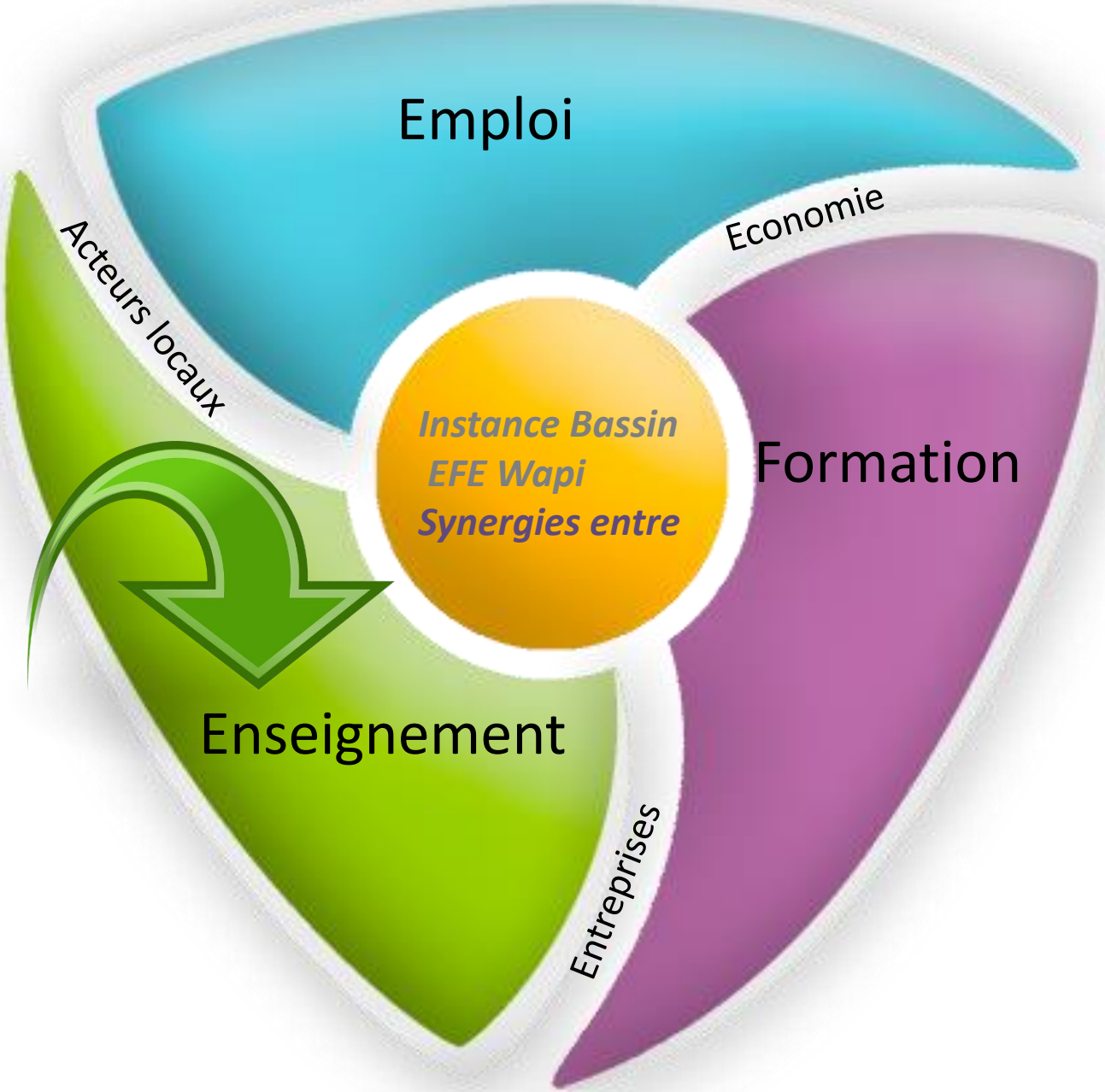

BASSIN EFE
INSTANCE BASSIN ■ ENSEIGNEMENT QUALIFIANT • FORMATION • EMPLOI
WALLONIE PICARDE

1

Thématiques communes prioritaires Wapi

= Filières, métiers formations et options qualifiantes à développer en priorité

Recommandations/orientations stratégiques

- Sur base d'un rapport analytique et prospectif

Projets en lien avec l'enseignement

5

- Orientation, sensibilisation et information sur les métiers, les secteurs d'activité, les filières professionnelles
- Mutualiser, visibiliser l'existant en matière de formation et d'ens.
- Alternance
- Stages

Octroi d'incitants aux établissements scolaires/plan de redéploiement

3

Chambre Ens. qualifiant
Pour • Maintenir des options faiblement fréquentées
•Créer des options
•Fermer des options en difficulté

Impact des recommandations sur l'évolution de l'offre des dispositifs d'ens. qualifiant et de formation

2

Art. 13 du décret -> retour systématique vers l'Instance Bassin par les opérateurs de formation et les acteurs de l'ens. concernant l'impact des recommandations sur l'évolution de l'offre des dispositifs d'ens. qualifiant et de formation

Modernisation des équipements pédagogiques

4

Avis sollicités par la FWB dans le cadre de la modernisation des équipements pédagogiques de pointe de l'ens.

BASSIN EFE
INSTANCE BASSIN ■ ENSEIGNEMENT QUALIFIANT • FORMATION • EMPLOI
WALLONIE PICARDE

- Structure IBEFE
- Missions
- Bénéficiaires
- Représentants IBEFE

BASSIN EFE
INSTANCE BASSIN ■ ENSEIGNEMENT QUALIFIANT • FORMATION • EMPLOI
WALLONIE PICARDE

Structure IBEFE

L'Assemblée est organisée conjointement par le **CESW** (Conseil économique et social de Wallonie) (et le CESRBC)

L'Assemblée coordonne le fonctionnement des Instances bassin, assure les échanges de bonnes pratiques et soutient la cohérence et la transversalité dans l'exercice de leurs missions.

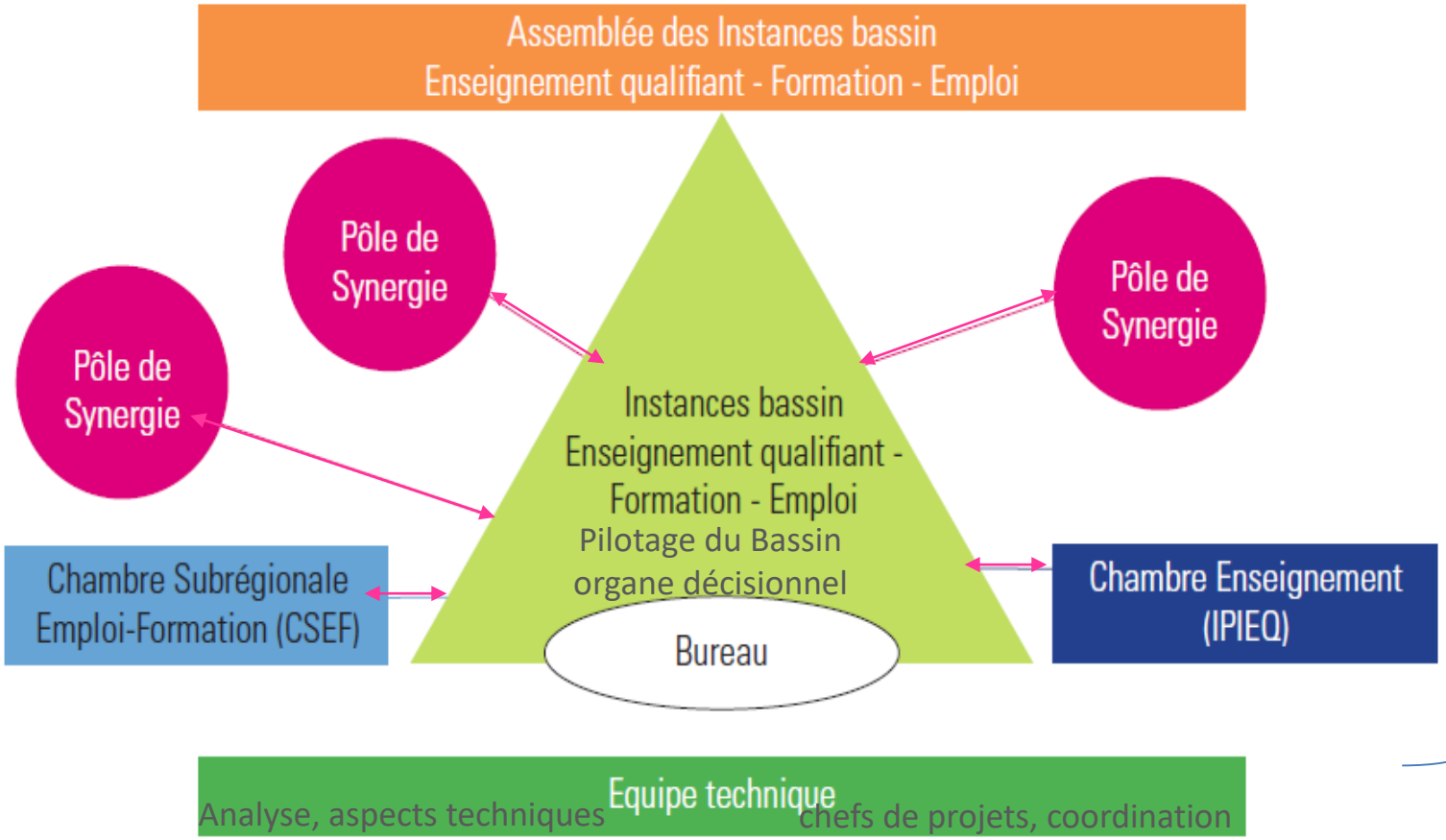

Appui IWEPS

IBEFE Wallonie picarde

BASSIN EFE
INSTANCE BASSIN ■ ENSEIGNEMENT QUALIFIANT • FORMATION • EMPLOI
WALLONIE PICARDE

Instance Bassin Enseignement Qualifiant – Formation – Emploi de Wallonie picarde
Présidence: monsieur Philippe Delfosse

Pilotage du Bassin - Organe décisionnel

Chambre Emploi Formation
de Wallonie picarde
Présidence : Isabelle Barez

Emet des avis, recommandations ou propositions concernant l'emploi et la formation

Chambre Enseignement
de Wallonie picarde
Présidence : Alain Bonte

Lieu d'information et de délibération entre les réseaux d'ens., les syndicats de l'ens. et les représentants du monde socio-économique d'une zone en matière d'offre d'ens.

- Travaille au redéploiement de l'offre d'ens. qualifiant à travers l'octroi d'incitants
- Développe des projets favorisant la promotion de l'ens. tech. et professionnel

Principales missions de l'Instance BEFE

Orienter l'offre de Formation et d'Enseignement en fonction des besoins du marché de l'emploi et de la réalité socio-économique de notre bassin (diagnostic - rapport analytique et prospectif).

Missions IBEFE

Encourager et soutenir le développement de projets fédérateurs et innovants qui rencontrent les intérêts communs aux 3 mondes (Emploi, Formation et Enseignement qualifiant).

BASSIN EFE
INSTANCE BASSIN ■ ENSEIGNEMENT QUALIFIANT • FORMATION • EMPLOI
WALLONIE PICARDE

Bénéficiaires des actions … notion de bassin

Bassin Enseignement qualifiant Formation Emploi Wallonie picarde

- 23 communes
- Arrondissements de Mouscron, Ath, Tournai, Soignies (Enghien, Silly, Lessines)

BASSIN EFE
INSTANCE BASSIN ■ ENSEIGNEMENT QUALIFIANT • FORMATION • EMPLOI
WALLONIE PICARDE

- Découpage en bassins : 9 en Wallonie et 1 à Bruxelles -> mettre en cohérence les frontières géographiques des opérateurs d'enseignement et de la formation professionnelle
- Pour chaque Bassin -> 1 Instance chargée de son pilotage

L'Instance Bassin Enseignement qualifiant Formation Emploi Wallonie picarde installée le 02.03.2015

http://bassinefe.be/
http://www.bassinefe-wapi.be/fr/

BASSIN EFE
INSTANCE BASSIN ■ ENSEIGNEMENT QUALIFIANT • FORMATION • EMPLOI
WALLONIE PICARDE

Composition de l’Instance

- 1 Président
- 8 représentants des interlocuteurs sociaux :
  - 4 des organisations représentatives des travailleurs
  - 4 des organisations représentatives des employeurs
- 8 représentants de la formation et de l'emploi :
  - 4 du FOREM,
  - 2 de l'IFAPME
  - 2 de l’Interfédération des EFT et OISP
- 8 représentants de l'enseignement :
  - 4 de l’ens. technique et professionnel (dont le président et le vice-président de la CE, représentant les Ets de l’ens. secondaire ordinaire technique et professionnel)
  - 2 des Ets d’ens. de promotion sociale
  - 2 de l'Administration générale de l’ens.

BASSIN EFE
INSTANCE BASSIN ■ ENSEIGNEMENT QUALIFIANT • FORMATION • EMPLOI
WALLONIE PICARDE

- 1 par caractère des Ets d'*enseignement spécialisé*
- 1 pour les Centres PMS
- 1 pour l'AVIQ
- 1 pour l'Action sociale (-> CPAS)
- 1 du secteur de l'Alphabétisation
- 1 de la Mission régionale Wapi
- 1 de l'IWEPS
- 2 pour les Intercommunales (IEG et IDETA)
- 1 CZA
- 1 SPW
- La présidente de la CEF

BASSIN EFE
INSTANCE BASSIN ■ ENSEIGNEMENT QUALIFIANT • FORMATION • EMPLOI
WALLONIE PICARDE

Vos représentants au sein de l'Instance Bassin EFE WAPI

ENSEIGNEMENT (ADMINISTRATION GENERALE & recherche scientifique)				
	Madame	GYERGYAK	Carine	
	Madame	DRUART	Anne	
ENSEIGNEMENT (promotion sociale)				
	Madame	STANUS	Marie-Christine	
	Madame	HOGNE	Pascale	
ENSEIGNEMENT TECHNIQUE ET PROFESSIONNEL DE CARACTERE CONFESSIONNEL				
	Monsieur	BONTE	Alain	
	Monsieur	BOLAND	Paul	
ENSEIGNEMENT TECHNIQUE ET PROFESSIONNEL DE CARACTERE NON CONFESSIONNEL				
	Monsieur	PARFONRY	André	
	Monsieur	DECAESTECKER	Philippe	
CONSEIL ZONAL ALTERNANCE				
	Madame	TALPE	FLORENCE	
ENSEIGNEMENT SPECIALISE				
	Monsieur	DUMONT	Vincent	
	Madame	BAUSIER	Dominique	
CPMS				
Non désigné				

BASSIN EFE
INSTANCE BASSIN ■ ENSEIGNEMENT QUALIFIANT • FORMATION • EMPLOI
WALLONIE PICARDE

Thématiques communes prioritaires Wapi
Recommandations/orientations stratégiques

2018-2021

BASSIN EFE
INSTANCE BASSIN ■ ENSEIGNEMENT QUALIFIANT • FORMATION • EMPLOI
WALLONIE PICARDE

Fil conducteur

Rapport analytique et prospectif -> socle commun d'informations

Identification du contexte du Bassin (territoire, population, activité économique, marché du travail, réserve de main d'œuvre, opportunités d'emploi mobilité des travailleurs et des apprenants, … offre de formation/d'enseignement existante, ressources CTA, CDC, …

Thématiques communes prioritaires

+

Priorités, recommandations définies

Propositions pour orienter et favoriser l'adaptation de l'offre d'ens. qualifiant et de formation professionnelle aux besoins socio-économiques du bassin EFE

Champ couvert par les thématiques communes et recommandations -> ne s'appliquent qu'à l'ouverture de nouvelles formations ou options, et non aux formations et options existantes.

Définies en concertation (CE, Forem, IFAPME, Prom. Soc., CISP, Ens. Spécialisé, …) + Validation Bureau/Instance

BASSIN EFE
INSTANCE BASSIN ■ ENSEIGNEMENT QUALIFIANT • FORMATION • EMPLOI
WALLONIE PICARDE

Classification métiers – Rome V3

Agriculture et pêche, espaces naturels et espaces verts, soins aux animaux

- Entretien des espaces verts
- Horticulture et maraîchage

Construction, bâtiment et travaux publics

- Direction de chantier du BTP
- Préparation du Gros œuvre ou des travaux publics
- Conduite de travaux du BTP
- Peinture en bâtiment
- Pose de revêtements rigides
- Maçonnerie
- Electricité bâtiment
- Pose et restauration de couvertures

Commerce, vente et grande distribution

- Boucherie + Charcuterie
- Boulangerie-viennoiserie
- Pâtisserie-confiserie-chocolaterie et glacerie
- Retouches en habillement
- Relation technico-commerciale

Installation et maintenance

- Maintenance électrique
- Installation et maintenance d'équipements industriels et d'exploitation
- Maintenance mécanique industrielle
- Mécanique automobile et entretien de véhicules
- Réparation de cycles, motocycles et motoculteurs de loisirs
- Installation et maintenance d'automatisme
- Installation et maintenance en froid, conditionnement d'air

BASSIN EFE
WALLONIE PICARDE

Service à la personne et à la collectivité

- **Nettoyage de locaux**
- **Assistance auprès d'adultes**
- **Services domestiques**

Hôtellerie – restauration, tourisme, loisirs et animation

- **Personnel de cuisine (commis de cuisine + cuisine de collectivité)**
- **Service en restauration (commis de salle)**
- **Sommellerie**

Industrie

- **Réalisation et montage en tuyauterie**
- **Soudage manuel**
- **Montage - assemblage mécanique**
- **Réglage d'équipement de production industrielle**
- **Conduite d'équipements :**
  - **Conduite d'équipements de production alimentaire**
  - **Conduite d'équipements d'usinage**
  - **Conduite d'installation automatisée ou robotisée de fabrication mécanique**
- **Abattage et découpe des viandes**

Transport et logistique

- **Gestion des opérations de circulation internationale des marchandises**
- **Conduite et livraison par tournées sur courte distance**
- **Magasinage**
- **Manœuvre et conduite d'engins lourds de manutention**

BASSIN EFE
INSTANCE BASSIN ■ ENSEIGNEMENT QUALIFIANT • FORMATION • EMPLOI
WALLONIE PICARDE

Liste des thématiques communes prioritaires

Pour identifier les métiers prioritaires, l'Instance a **investigué 3 aspects de l'offre du Bassin:**

Offres à créer

- Besoins socio-économiques du territoire non satisfaits par l'offre actuelle d'ens. et/ou de formation.

14

Offres à maintenir

- Offres débouchant sur des métiers porteurs d'emploi ou des fonctions critiques pour lesquels une offre existe et semble suffisante mais qui doit être sauvegardée

38

Offres à adapter

- Offres qui doivent faire l'objet d'une adaptation de leur contenu car elles ne répondent plus aux besoins d'emploi actuels.

17

BASSIN E
INSTANCE BASSIN ■ ENSEIGNEMENT QUALIFIANT ■ FORMATI
WALLONIE PICARDE

Recommandations/points de vigilance/problématiques spécifiques à explorer

ont été dégagés tout au long du processus d'élaboration

Transversales
Ou
Sectorielles

Recommandations

- Orientation, promotion des métiers, promotion des filières techniques et professionnelles
- Places de stage et alternance
- Équipements/ressources
- En matière de compétences spécifiques et transversales
- Au SFMQ

BASSIN EFE
INSTANCE BASSIN ■ ENSEIGNEMENT QUALIFIANT • FORMATION • EMPLOI
WALLONIE PICARDE

2

Impact des recommandations sur l'évolution de l'offre des dispositifs d'enseignement qualifiant et de formation (Art. 13 décret -> Retour systématique vers l'Instance Bassin)

BASSIN EFE
INSTANCE BASSIN ■ ENSEIGNEMENT QUALIFIANT • FORMATION • EMPLOI
WALLONIE PICARDE

Impact des recommandations sur l'évolution de l'offre des dispositifs d'enseignement qualifiant et de formation

-> Art. 13 du décret relatif à la mise en oeuvre des Instances Bassins Enseignement qualifiant - Formation - Emploi

Retour systématique vers l'Instance Bassin par les opérateurs de formation et par les acteurs de l'enseignement

- En lien avec les thématiques communes prioritaires identifiées et communiquées par l'Instance Bassin EFE Wapi
- Peuvent avoir un caractère contraignant sur l'adaptation de l'offre
- qui varie selon que l'on se situe dans le champ de la formation
  - les opérateurs ouvrant des formations ne s'inscrivant pas dans les thématiques communes doivent justifier cette décision
  - ou de l'ens. qualifiant : la création d'options ne s'inscrivant pas dans les thématiques communes fait l'objet de conditions de création plus contraignantes en termes de normes à respecter

BASSIN EFE
INSTANCE BASSIN ■ ENSEIGNEMENT QUALIFIANT • FORMATION • EMPLOI
WALLONIE PICARDE

Qui est concerné?

L'ouverture d'options de base groupées ou de formations dans ***l'enseignement secondaire*** ordinaire technique et professionnel de plein exercice ou en alternance et dans l'enseignement spécialisé de plein exercice ou en alternance

L'ouverture de nouvelles formations au ***Forem : Centre de formation ou par un Centre de compétences***

ART. 13

Dispositifs concernés

Les opérateurs d'enseignement, en ce compris les CEFA, de formation et d'insertion - >**initiative**

L'ouverture de formations en alternance à ***l'IFAPME***

L'ouverture de nouvelles sections de l'enseignement secondaire par un ets d'enseignement de ***promotion sociale***

BASSIN EFE
INSTANCE BASSIN ■ ENSEIGNEMENT QUALIFIANT • FORMATION • EMPLOI
WALLONIE PICARDE

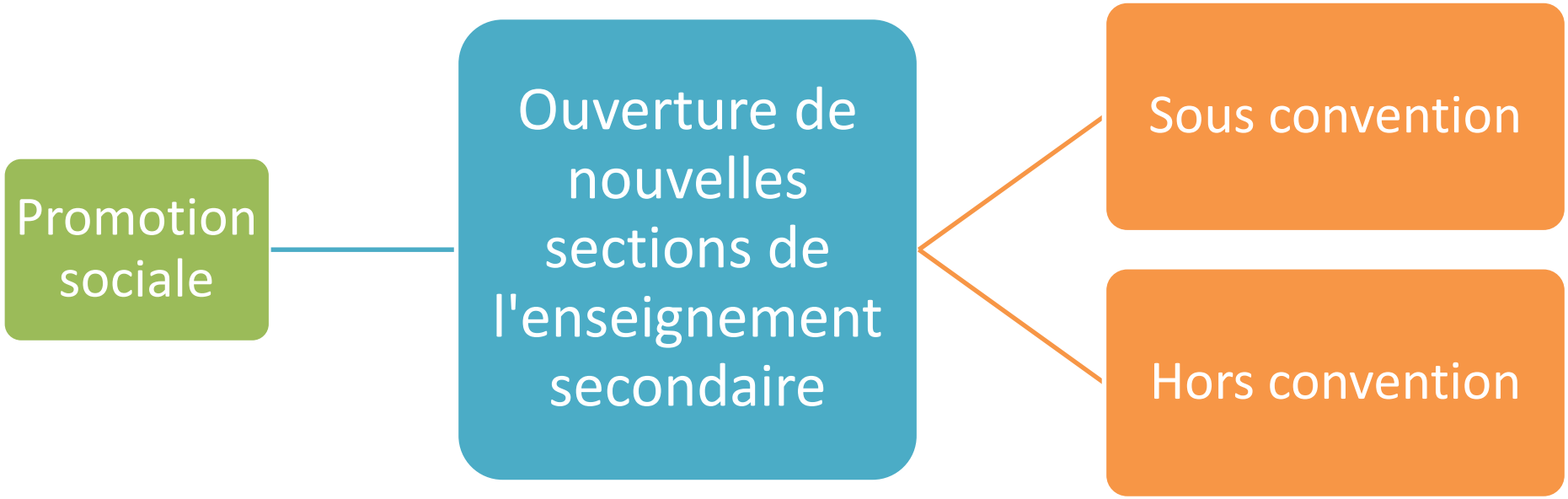

Article 114. *Les pouvoirs organisateurs d'enseignement de promotion sociale peuvent conclure des conventions avec d'autres établissements d'enseignement, des organismes, des institutions, des entreprises, des personnes ou des associations.*

BASSIN EFE
INSTANCE BASSIN ■ ENSEIGNEMENT QUALIFIANT • FORMATION • EMPLOI
WALLONIE PICARDE

Ouverture de nouvelles sections de l'enseignement secondaire par un Ets enseign. de **promotion sociale**

Ets motive + analyse par la **Commission sous-régionale** sur base des listes des thématiques communes

INFO

La Commission sous-régionale du bassin **tient informée** l'Instance bassin des sections de l'ens. secondaire ouvertes, **en ce compris sous convention**, et des **motivations** ayant amené à l'ouverture de cette section

Si ouverture, **hors convention** de formation, d'une section de l'ens. sec. **Ne s'inscrivant pas** dans la liste des thématiques communes établie par l'Instance bassin

Ets prom. Soc. en apporte la **justification** à la Commission sous-régionale en démontrant que l'ouverture de cette section **répond à une demande spécifique** émanant d'une **entreprise publique ou privée**, d'un **groupe d'entreprises** ou d'un **secteur professionnel**. La Commission sous-régionale remet dans les deux mois un avis d'opportunité favorable ou défavorable à l'ouverture de la section visée.

BASSIN EFE
INSTANCE BASSIN ■ ENSEIGNEMENT QUALIFIANT • FORMATION • EMPLOI
WALLONIE PICARDE

Enseignement

Ouverture d'options de base groupées ou de formations

Dans l'enseignement secondaire ordinaire technique et professionnel de plein exercice ou en alternance

Dans l'enseignement spécialisé de plein exercice ou en alternance

BASSIN EFE
INSTANCE BASSIN ■ ENSEIGNEMENT QUALIFIANT • FORMATION • EMPLOI
WALLONIE PICARDE

Ouverture d'option dans l'enseignement **qualifiant ordinaire**

- ETS motive
- **Analyse** par le Conseil de zone concerné (option), le Comité de concertation concerné (option réservée) ou le Conseil général (option strictement réservée) **sur base des listes des thématiques communes**
- Analyse de la Chambre Enseignement

L'Instance bassin est tenue informée:
- par le COZO du bassin des options ouvertes et des normes et conditions qui leur sont appliquées,
- par le CG de concertation pour l'ens. spécialisé des options et formations ouvertes dans l'ens. spécialisé de forme 3 et de forme 4 sur le bassin EFE.

S'inscrit dans la liste des thématiques communes établie par l'Instance bassin concernée ?

Oui

Voir dispositifs décrétaux

Non

+

ETS -> en apporte **la justification** au COZO, COCON ou au CG selon les cas, en démontrant que l'ouverture **vise à créer une 7e année pour compléter une filière existante** au sein de l'Ets.

La **création de l'option** -> soumise à des conditions de création plus contraignantes en termes de **normes à respecter**, afin de favoriser l'ouverture d'options qui s'inscrivent dans la rencontre des **besoins socio-économiques** identifiés sur le bassin EFE.
-> Gouvernement de la FWB adopte les dispositions

Les opérateurs d'enseignement, en ce compris les CEFA, de formation et d'insertion visés par le présent article

Peuvent soumettre d'initiative à l'Instance bassin concernée des propositions visant à adapter la liste des thématiques communes à l'évolution des besoins socio-économiques du bassin EFE.

BASSIN EFE
INSTANCE BASSIN ■ ENSEIGNEMENT QUALIFIANT • FORMATION • EMPLOI
WALLONIE PICARDE

Instance Bassin EFE

Si elle est confrontée à un **besoin** nouveau nécessitant **l'ouverture d'une nouvelle option, formation, section ou filière** elle en **informe les opérateurs concernés.**

BASSIN EFE
INSTANCE BASSIN ■ ENSEIGNEMENT QUALIFIANT • FORMATION • EMPLOI
WALLONIE PICARDE

3 Octroi d’incitants aux établissements scolaires / plan de redéploiement

BASSIN EFE
INSTANCE BASSIN ■ ENSEIGNEMENT QUALIFIANT • FORMATION • EMPLOI
WALLONIE PICARDE

L’octroi d’incitants

Mission de la Chambre Enseignement

- Travaille au redéploiement de l’offre d’ens. qualifiant dans une perspective de développement territorial par l’octroi d’incitants aux Ets scolaires

- Echanges de la Chambre Ens. éclairés par la liste des thématiques communes prioritaires du Bassin et la structure actuelle de l’offre dans la zone.

BASSIN EFE
INSTANCE BASSIN ■ ENSEIGNEMENT QUALIFIANT • FORMATION • EMPLOI
WALLONIE PICARDE

- Répartition des incitants annuellement,
- sur base du travail des comités d’accompagnement,
- à des projets de création, de fermeture et de maintien d’options appartenant à son Plan de redéploiement

BASSIN EFE
INSTANCE BASSIN ■ ENSEIGNEMENT QUALIFIANT • FORMATION • EMPLOI
WALLONIE PICARDE

Comment cela se traduit-il?

ELABORATION D'UN PLAN DE REDEPLOIEMENT QUADRIENNAL de l'offre d'ens. technique de qualification et professionnel

Sélection de secteurs prioritaires, selon les critères suivants :

- La correspondance avec les thématiques communes du Bassin EFE Wapi
- La cohérence et la pertinence du projet au regard de l'offre de formation globale sur la zone concernée ;
- L'utilisation d'outils pédagogiques de formation existant tels que les CTA, les centres de compétence, ...

BASSIN EFE
INSTANCE BASSIN ■ ENSEIGNEMENT QUALIFIANT • FORMATION • EMPLOI
WALLONIE PICARDE

Utilisation du budget

CLÉS DE RÉPARTITION

- MINIMUM 50% POUR LES FERMETURES ET LES CRÉATIONS D'OPTIONS
- MAXIMUM 30% POUR LES MAINTIENS D'OPTIONS
- POSSIBILITÉ D'AFFECTER 10% DU BUDGET AUX **ACTIONS** DE SOUTIEN AUX OPTIONS CRÉÉES ET MAXIMUM 20% AUX **PROJETS** PÔLES DE SYNERGIES

BASSIN EFE
INSTANCE BASSIN ■ ENSEIGNEMENT QUALIFIANT • FORMATION • EMPLOI
WALLONIE PICARDE

Timing

- Elaboration du plan de redéploiement 2019-2022/2023: à présenter au Gouvernement au ***15 février 2019*** – durée 3 ans
- Répartition des incitants 2019-2020: à présenter avec le nouveau plan de redéploiement au Gouvernement le ***15 février 2019***
- Réunion des comités d'accompagnement (par secteur): information des nouvelles thématiques et prise d'info sur les ***intentions et les demandes des écoles***.

BASSIN EFE
INSTANCE BASSIN ■ ENSEIGNEMENT QUALIFIANT • FORMATION • EMPLOI
WALLONIE PICARDE

4

Modernisation des équipements pédagogiques

BASSIN EFE
INSTANCE BASSIN ■ ENSEIGNEMENT QUALIFIANT • FORMATION • EMPLOI
WALLONIE PICARDE

AVIS DE L'IBEFE SOLLICITÉ PAR LA FWB DANS LE CADRE DE LA MODERNISATION DES ÉQUIPEMENTS PÉDAGOGIQUES DE POINTE DE L'ENSEIGNEMENT QUALIFIANT

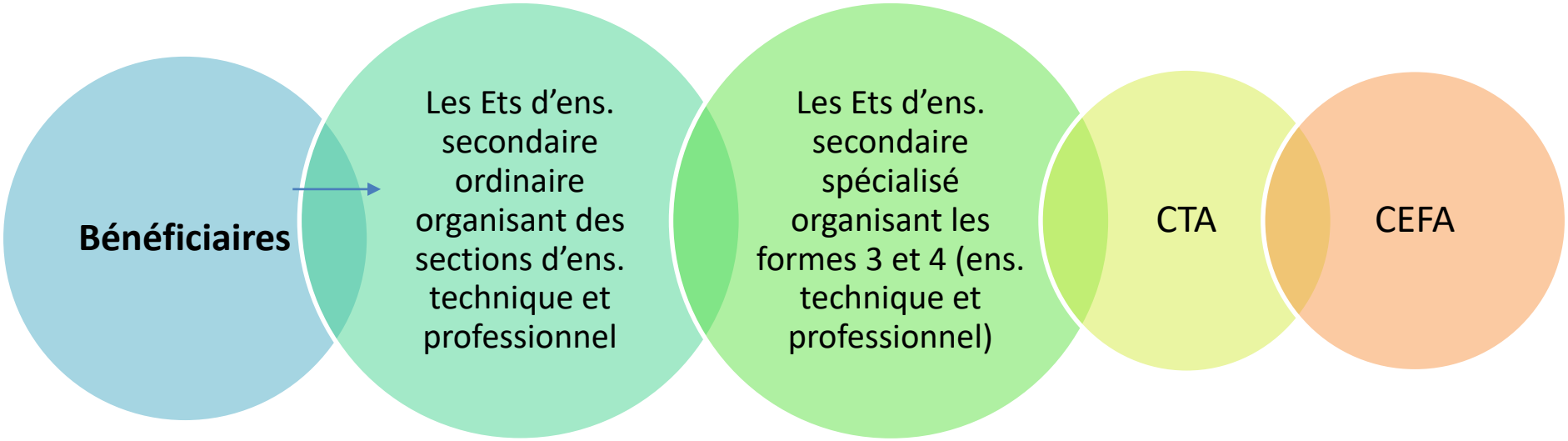

BASSIN EFE
INSTANCE BASSIN ■ ENSEIGNEMENT QUALIFIANT • FORMATION • EMPLOI
WALLONIE PICARDE

Dispersion des moyens financiers

Investissement dans de nouveaux équipements pédagogiques de qualité ***en phase avec la réalité du monde du travail et en cohérence avec les équipements disponibles*** **dans les Ets d'ens., les Centres de Formation régionaux et les CTA.**

Expertise de l'IBEFE est sollicitée pour remettre un avis sur les demandes d'équipements pédagogiques afin de favoriser les projets concernant des formations en **adéquation avec le marché de l'emploi régional**

BASSIN EFE
INSTANCE BASSIN ■ ENSEIGNEMENT QUALIFIANT • FORMATION • EMPLOI
WALLONIE PICARDE

Analyse des demandes des Ets scolaires et des CTA

Méthodologie

- Réalisation d'une correspondance entre les options visées par les demandes et les classifications métiers.
- Attribution d'une cotation sur base de 5 critères

  L'option est en lien avec :

  - les secteurs prioritaires de l'IBEFE –> 8
  - les thématiques communes de l'IBEFE -> 40 métiers
  - les opportunités d'emploi gérées par le FOREM
  - la liste des fonctions critiques établie par le FOREM
  - les secteurs d'activités de l'emploi local (postes de travail)

  Attribution d'une proposition d'avis (somme des cotations attribuées à chaque option) et remise d'avis selon les modalités suivantes :

  - Défavorable
  - Réservé
  - Prioritaire

BASSIN EFE
INSTANCE BASSIN ■ ENSEIGNEMENT QUALIFIANT • FORMATION • EMPLOI
WALLONIE PICARDE

BASSIN EFE
INSTANCE BASSIN ■ ENSEIGNEMENT QUALIFIANT • FORMATION • EMPLOI
WALLONIE PICARDE

5

Projets en lien avec l’enseignement

BASSIN EFE
INSTANCE BASSIN ■ ENSEIGNEMENT QUALIFIANT • FORMATION • EMPLOI
WALLONIE PICARDE

Pôle de synergies (PS) « construction »

Catalogue d'activités de promotion des métiers

PS « agroalimentaire »

Des métiers pour tous les goûts: évènement et enquête

PS « mutualisation équipement en matière de formation et d'enseignement

- Catalogue commun CTA et Centre compétence (CDC)
- Rallye 2018-2019 CTA et CDC

Alternance Wapi

https://www.alternancewapi.be/

Alternance Wapi: électromécanicien de maintenance industrielle

Label Stage

BASSIN EFE
WALLONIE PICARDE

Orientation → Sensibilisation → Information sur les métiers, les secteurs d'activité, les filières professionnelles

BASSIN EFE
INSTANCE BASSIN ■ ENSEIGNEMENT QUALIFIANT • FORMATION • EMPLOI
WALLONIE PICARDE

Illustration avec catalogue IBEFE Hainaut Centre

BASSIN EFE
INSTANCE BASSIN ■ ENSEIGNEMENT QUALIFIANT ▪ FORMATION ▪ EMPLOI
WALLONIE PICARDE

Activités proposées	Métiers du bâtiment	Industrie et technologie
Centres de formation (1/2 jour – essais métiers - 1er et 2eme degré)	Forem (Tournai- Mouscron)/Carrelage- isolation IFAPME (Tournai) /couverture-optique AID-CERAT (Tournai) /peinture CTA Bois (Comines) et CTA Energie (Ath)*	Technocampus Mons (soudure, pneumatique,…) CTA Méca (Leuze) et CTA alimentaire (Tournai)*
Visites d'entreprises (1/2 jour – découverte)	Your Nature (Péronnes) - construction de chalets Autres entreprises de la Wapi	
Découverte Métiers technologiques		Fablab (Tournai) - impression 3D, scanner…
Concours	3 et 4 mai 2018 à Hornu-Colfontaine (pour le 2ème Degré) Défibrick, Electrodéfi, Défibois, Déficolor et Défi carrelage	
Prêt matériels		Mallettes pédagogiques (CDM) Métierama Oser en Wapi
Autres	« Les métiers vont à l'écoles » - Forem « Génération outils »	« Des métiers pour tous les gouts/AGRO » en avril 2019 (arrondiss. Mouscron)

**** À confirmer***

BASSIN EFE
INSTANCE BASSIN ■ ENSEIGNEMENT QUALIFIANT • FORMATION • EMPLOI
WALLONIE PICARDE

Essais – métiers (1/2 jour) dans des centres de formation

BASSIN EFE
INSTANCE BASSIN ■ ENSEIGNEMENT QUALIFIANT • FORMATION • EMPLOI
WALLONIE PICARDE

Visites d’entreprises et de chantiers en Wapi

Photo issue du site Atelier2f.be

BASSIN EFE
INSTANCE BASSIN ■ ENSEIGNEMENT QUALIFIANT • FORMATION • EMPLOI
WALLONIE PICARDE

Découverte des nouvelles technologies

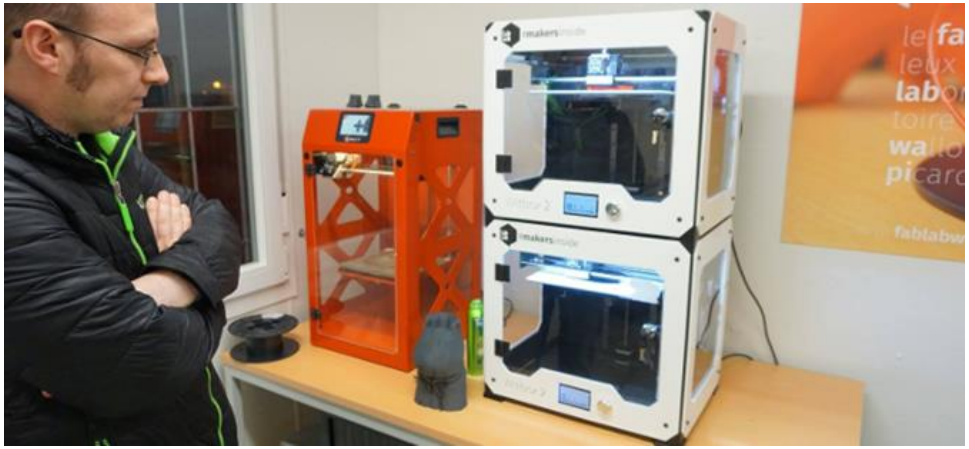

Source : site internet wapi2025.be

BASSIN EFE
INSTANCE BASSIN ■ ENSEIGNEMENT QUALIFIANT • FORMATION • EMPLOI
WALLONIE PICARDE

FORMULAIRE D'INSCRIPTION

Ecole ..... Nom de la Direction .....

Adresse .....

Téléphone de la Direction ..... Mail de la Direction .....

Nom de la personne de contact .....

Téléphone de la personne de contact ..... Mail de la personne de contact .....

JE SUIS INTÉRESSÉ(E) PAR L'ACTION OU LES ACTIONS SUIVANTE(S) :

VOYAGE AU CENTRE DE FORMATION (pages 6-7)

Choix 1 .....

Niveau (degré) : ..... Classe : ..... Nombre d'élèves : .....

Choix 2 .....

Niveau (degré) : ..... Classe : ..... Nombre d'élèves : .....

VISITES D'ENTREPRISES (page 8)

Choix 1 .....

Niveau (degré) : ..... Classe : ..... Nombre d'élèves : .....

Choix 2 .....

Niveau (degré) : ..... Classe : ..... Nombre d'élèves : .....

Suggestion .....

Niveau (degré) : ..... Classe : ..... Nombre d'élèves : .....

À LA DÉCOUVERTE DES MÉTIERS TECHNOLOGIQUES (page 9)

Google Niveau (degré) : ..... Classe : ..... Nombre d'élèves : .....

La Maison de l'Entreprise Niveau (degré) : ..... Classe : ..... Nombre d'élèves : .....

FabLab Mons Niveau (degré) : ..... Classe : ..... Nombre d'élèves : .....

BASSIN EFE

INSTANCE BASSIN ■ ENSEIGNEMENT QUALIFIANT • FORMATION • EMPLOI

WALLONIE PICARDE

Inscriptions :

Du 15 janvier au 15 février 2019

Activités :

Du 18 mars au 31 mai 2019

Générations Outils

Ateliers intergénérationnels de découverte de métiers techniques et manuels

SCHOOL

9 mercredis après-midi

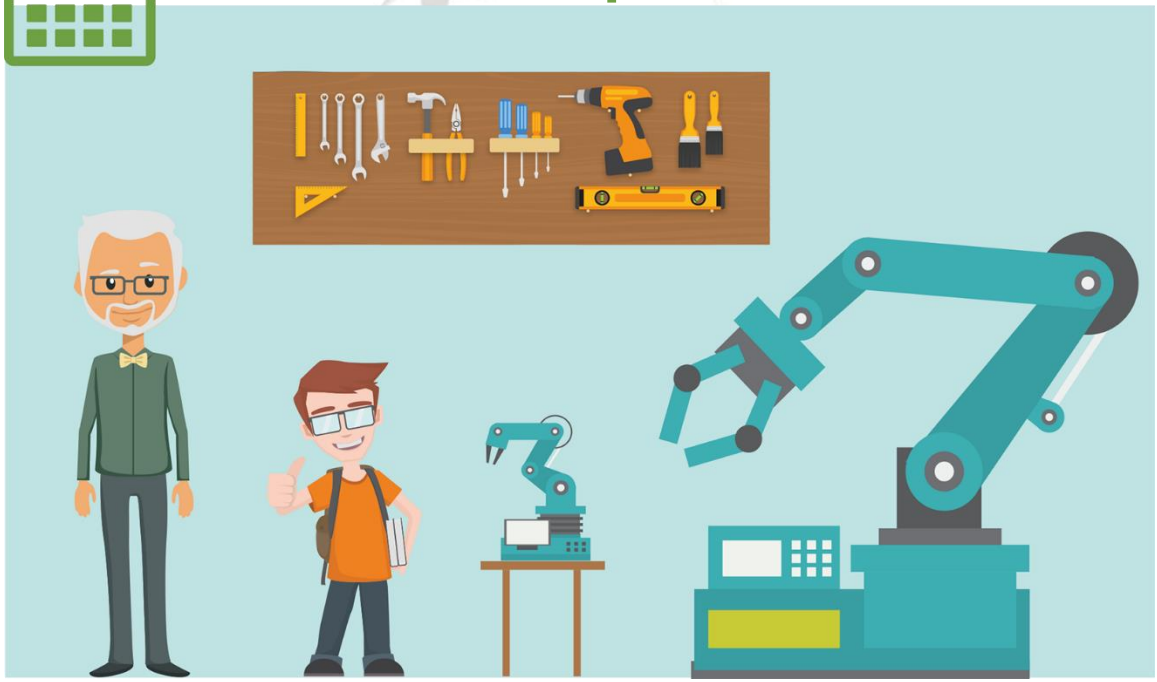

BASSIN EFE

INSTANCE BASSIN ■ ENSEIGNEMENT QUALIFIANT ▪ FORMATION ▪ EMPLOI

WALLONIE PICARDE

Quelques chiffres

de 2014 à 2018

- + de 150 jeunes
- 25 séniors
- 8 entreprises visitées
- 8 écoles techniques et 2 Centres de Technologie Avancée
- 6 communes concernées et plusieurs autres en attente : Mouscron , Tournai, Ath , Leuze, Beloeil.
- Les domaines explorés : Taille de pierre, électricité, métal, soudure, zinc, horticulture, chocolaterie, boucherie, chimie, soins infirmiers

Mouscron : St Henri, Artem, ICET
Tournai : Don Bosco, IPES, CTA Val Itma, Forem Formation
Leuze : APL
Ath : CTA ITL, ITCF, IPES

Chocolaterie Léger, Ateliers métalliques Devray, Ferronnerie du Tilleul, Kit Car, Chantier de la Cathédrale de Tournai, Carrière Lemay, Höganas, Château des Contes

BASSIN EFE
INSTANCE BASSIN ■ ENSEIGNEMENT QUALIFIANT • FORMATION • EMPLOI
WALLONIE PICARDE

Coordination : IBEFE Wapi

Partenaires : CCI, Province de Hainaut, Forem, Wapi 2025, PCS, séniors

Partenaires locaux : Villes (PCS), écoles, CTA, Forem Formation

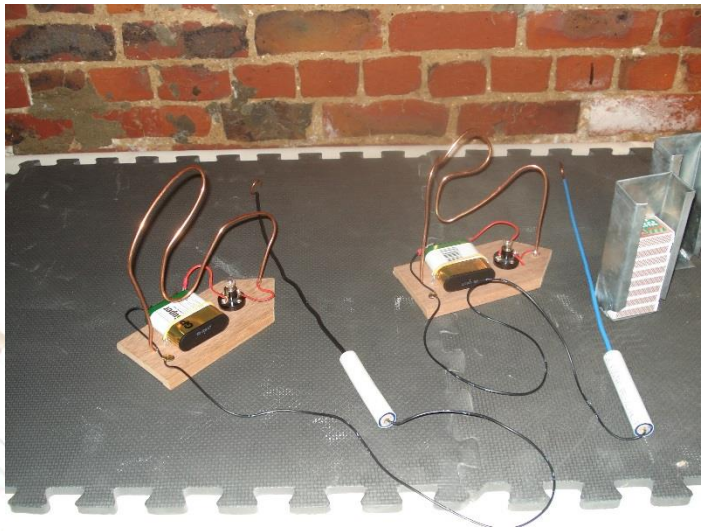

BASSIN EFE
INSTANCE BASSIN ■ ENSEIGNEMENT QUALIFIANT • FORMATION • EMPLOI
WALLONIE PICARDE

OSER
en Wapi
Orienter Sensibiliser Explorer ▶ Ressources

Initié au départ d'une demande d'information de centres PMS et d'écoles suite à l'obligation de mise en place d'activités d'orientation pour les élèves du 1er degré.

Projet commun Chambre Enseignement + Instance Bassin EFE Wapi

Partenariat: IBEFE Wapi/Cellule d'information scolaire de la Province de Hainaut

Relais d'informations sur les ressources existantes en matière d'orientation et de sensibilisation aux métiers

Répertoire d'outils -> rassemble des fiches descriptives d'outils de sensibilisation, d'orientation et de découverte des métiers - Accessible en ligne sur le site de l'IBEFE

Newsletters bimensuelles -> partage de projets de partenaires, mise en avant d'expériences ou d'initiatives en matière d'orientation

Centre de ressources -> dans les locaux de l'Instance Bassin, centralisation de tous les outils récoltés - Mise à disposition des partenaires locaux d'enseignement/de formation et des acteurs d'orientation.

Initiatives spécifiques : rencontres avec les Fonds sectoriels qui développent des activités de sensibilisation à destination des écoles

BASSIN EFE
INSTANCE BASSIN ■ ENSEIGNEMENT QUALIFIANT • FORMATION • EMPLOI
WALLONIE PICARDE

DES **MÉTIERS**
POUR TOUS
LES **GOÛTS**

BASSIN EFE
INSTANCE BASSIN ■ ENSEIGNEMENT QUALIFIANT • FORMATION • EMPLOI
WALLONIE PICARDE

PROJET-PILOTE DE SENSIBILISATION CONSACRÉ AU SECTEUR DE L'AGROALIMENTAIRE ET SES MÉTIERS

➡ PÔLE DE SYNERGIES AGROALIMENTAIRE

BASSIN EFE
INSTANCE BASSIN ■ ENSEIGNEMENT QUALIFIANT • FORMATION • EMPLOI
WALLONIE PICARDE

Objectifs

- Sensibiliser et améliorer la connaissance des jeunes et des demandeurs d'emploi du secteur de l'agroalimentaire et de sa large palette de métiers et de potentialités

  Côté artisanal et industriel du secteur

.

BASSIN EFE
INSTANCE BASSIN ■ ENSEIGNEMENT QUALIFIANT • FORMATION • EMPLOI
WALLONIE PICARDE

Constats?

- En Wapi, le secteur de l'agroalimentaire occupe le 1er secteur en termes de postes de travail et d'établissements avec près de 4.000 emplois.
- Secteur en croissance mais qui peine à recruter
- les formations/options préparant à travailler dans ce secteur n'ont pas toujours le succès escompté.

Stéréotypes ou **préjugés** ou encore un **manque de connaissance** de ce secteur et de sa large palette de métiers/potentialités ?

BASSIN EFE
INSTANCE BASSIN ■ ENSEIGNEMENT QUALIFIANT • FORMATION • EMPLOI
WALLONIE PICARDE

- **Où ?**
  - **Au Centr'Expo de Mouscron**
- **Quand ?**
  - **Les 3 et 4 avril 2019**
- **Pour qui ?**
  - **Les élèves du 1er degré du secondaire de l'arrondissement de Mouscron (entre 150 et 200 élèves max.)**
  - **les demandeurs d'emploi (60 max.)**

BASSIN EFE
INSTANCE BASSIN ■ ENSEIGNEMENT QUALIFIANT • FORMATION • EMPLOI
WALLONIE PICARDE

Concept ➡ 3 phases :

Enquête en amont sur les représentations du secteur de l'agroalimentaire et ses métiers auprès du public cible

Phase 1

Circuit découverte consacré au secteur de l'agroalimentaire et ses métiers

Phase 2

Phase 3

Enquête en aval du circuit de découverte consacré au secteur de l'agroalimentaire et ses métiers **afin de vérifier si les représentations du public cible ont évolué** grâce à notre phase 2

BASSIN EFE
INSTANCE BASSIN ■ ENSEIGNEMENT QUALIFIANT • FORMATION • EMPLOI
WALLONIE PICARDE

Présentation du circuit de découverte

Divers ateliers via des rencontres d'experts, des manipulations, des mises en situations, présentations, …

- Un atelier **Présentation du secteur** : l'agroalimentaire un secteur riche de métiers et de potentialités
- Un **atelier pratique** permettant la découverte des notions primordiales **d'hygiène et sécurité dans l'agroalimentaire**
- **Une table ronde** consacrée à la découverte du secteur et des métiers via **la rencontre d'experts de terrains et vidéos**, etc.
- **2 ateliers** permettant de **découvrir la boulangerie/pâtisserie** et **la charcuterie** via des manipulations dans des conditions proches de la réalité grâce **aux unités mobiles de formation**.
- **2 ateliers pratiques** consacrés **au biscuit/chocolat** et à une **ligne de production de brochettes de bonbons**.

BASSIN EFE
INSTANCE BASSIN ■ ENSEIGNEMENT QUALIFIANT • FORMATION • EMPLOI
WALLONIE PICARDE

Mutualisation

Visibiliser l'existant en matière

De formation et d'enseignement

BASSIN EFE
INSTANCE BASSIN ■ ENSEIGNEMENT QUALIFIANT • FORMATION • EMPLOI
WALLONIE PICARDE

1ère Action: Réalisation d'un catalogue

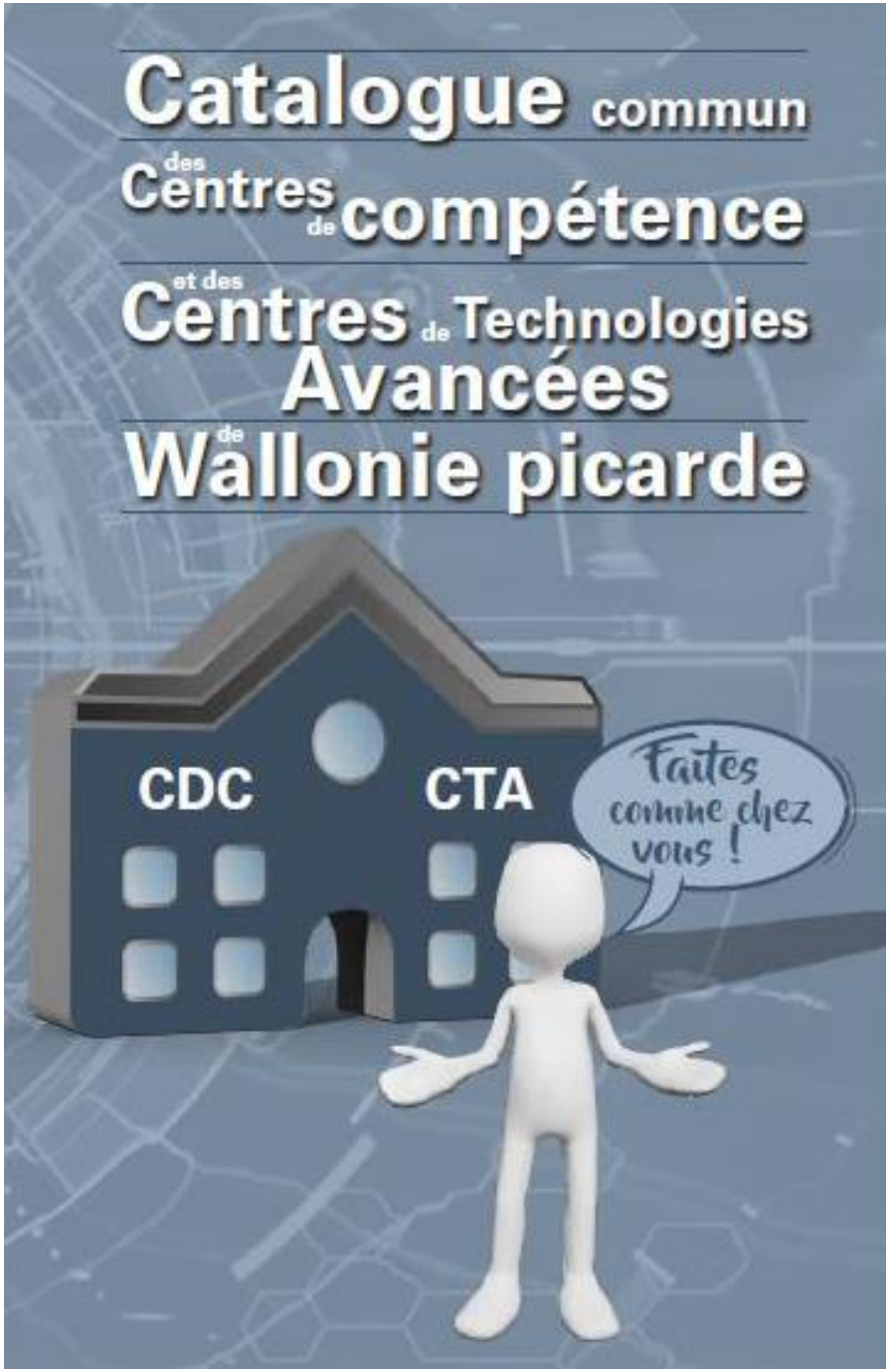

BASSIN EFE
INSTANCE BASSIN ■ ENSEIGNEMENT QUALIFIANT • FORMATION • EMPLOI
WALLONIE PICARDE

2ème Action : Rallye Découverte

Faites comme chez vous !

Pour les professionnels de l'enseignement et de la formation !!

Découverte des équipements de pointe et de l'offre de formation …

Partage d'expériences entre professionnels !!

Et vous donner l'envie de revenir vous former et faire comme chez vous avec vos élèves.

BASSIN EFE
INSTANCE BASSIN ■ ENSEIGNEMENT QUALIFIANT • FORMATION • EMPLOI
WALLONIE PICARDE

Planning des visites 2019

CTA
CENTRE DE TECHNOLOGIE AVANCÉE

Technologies de pointe du secteur automobile

Leuze 1er avril 2019

CTA
Serge Journé

Maintenance des équipements énergétiques

Ath 4 avril 2019

LE FOREM
LOGISTIQUE

Centre de compétence

Logistique

Estaimpuis 7 mai 2019

LE FOREM
Secteurs verts

Centre de compétence

Secteurs verts

Frasnes-lez-Anvaing 16 mai 2019

CTA BOIS
Centre de Technologies Avancées
ECO-CONSTRUCTION à Comines en HAINAUT

Bois Ecoconstruction

Comines 28 mai 2019

Centre de Technologies Avancées
CTA
TOURNAI

Agroalimentaire industriel et cuisine de collectivité

Tournai 4 juin 2019

BASSIN EFE
INSTANCE BASSIN ■ ENSEIGNEMENT QUALIFIANT • FORMATION • EMPLOI
WALLONIE PICARDE

3ème et 4ème actions

- Réalisation d'une bannière CTA – CDC
- 7 Capsules Vidéo

BASSIN EFE
INSTANCE BASSIN ■ ENSEIGNEMENT QUALIFIANT • FORMATION • EMPLOI
WALLONIE PICARDE

BASSIN EFE
INSTANCE BASSIN ■ ENSEIGNEMENT QUALIFIANT • FORMATION • EMPLOI
WALLONIE PICARDE

Partez à la découverte des différents opérateurs qui composent le paysage de la Formation en Alternance en Wapi

Découvrez le site Alternance Wapi

https://www.alternancewapi.be/

OFFRE FORMATIONS

macon | Tournai | - Sélectionner la catégorie - | Toutes distances

BASSIN EFE
WALLONIE PICARDE

PARTENAIRES

Développement d'une filière en alternance
Profil électromécanicien de maintenance industrielle

- Demande formulée : **Entreprises Wapi** et **l'OFFA**
  - ➢ Répondre aux **besoins criants de main d'œuvre**
  - ➢ Promouvoir les **filières de formation en alternance** comme étant des filières d'excellence
- Instance Bassin EFE : **rôle d'interface** : 3 réunions
- Différents **constats** :
  - – Options TMSAI ou EMI existent en Wapi : au sein de 2 écoles + chez 1 opérateur de formation
  - – Options proches de ces profils existent au sein de 10 écoles + 1 école de promotion sociale + chez 2 opérateurs de formation
  - – Options peu fréquentées par les élèves
  - – Stéréotypes négatifs
  - – Validation du profil EMI au SFMQ ?

BASSIN EFE
INSTANCE BASSIN ■ ENSEIGNEMENT QUALIFIANT • FORMATION • EMPLOI
WALLONIE PICARDE

Développement d'une filière en alternance
Profil électromécanicien de maintenance industrielle

- **Pistes de travail :**
  - Renforcer et créer 7e TQ TMSAI en alternance
  - Sensibiliser aux métiers du secteur industrie
  - Mutualiser et optimaliser l'utilisation des équipements
  - Renforcer les contacts écoles/opérateurs – entreprises
  - Créer un plan de communication dédié à l'alternance
- **Suites :**
  - Rencontres individuelles des partenaires du GT
  - Réunir autour de la table tous les acteurs concernés

BASSIN EFE
INSTANCE BASSIN ■ ENSEIGNEMENT QUALIFIANT • FORMATION • EMPLOI
WALLONIE PICARDE

BASSIN EFE
INSTANCE BASSIN ■ ENSEIGNEMENT QUALIFIANT • FORMATION • EMPLOI
WALLONIE PICARDE

Label Stage

www.labelstage.be

BASSIN EFE
INSTANCE BASSIN ■ ENSEIGNEMENT QUALIFIANT • FORMATION • EMPLOI
WALLONIE PICARDE

Label Stage

ACCUEIL LE LABEL CANDIDATS AU LABEL CANDIDATS LABELLISÉS BOITE À OUTILS CONTACT

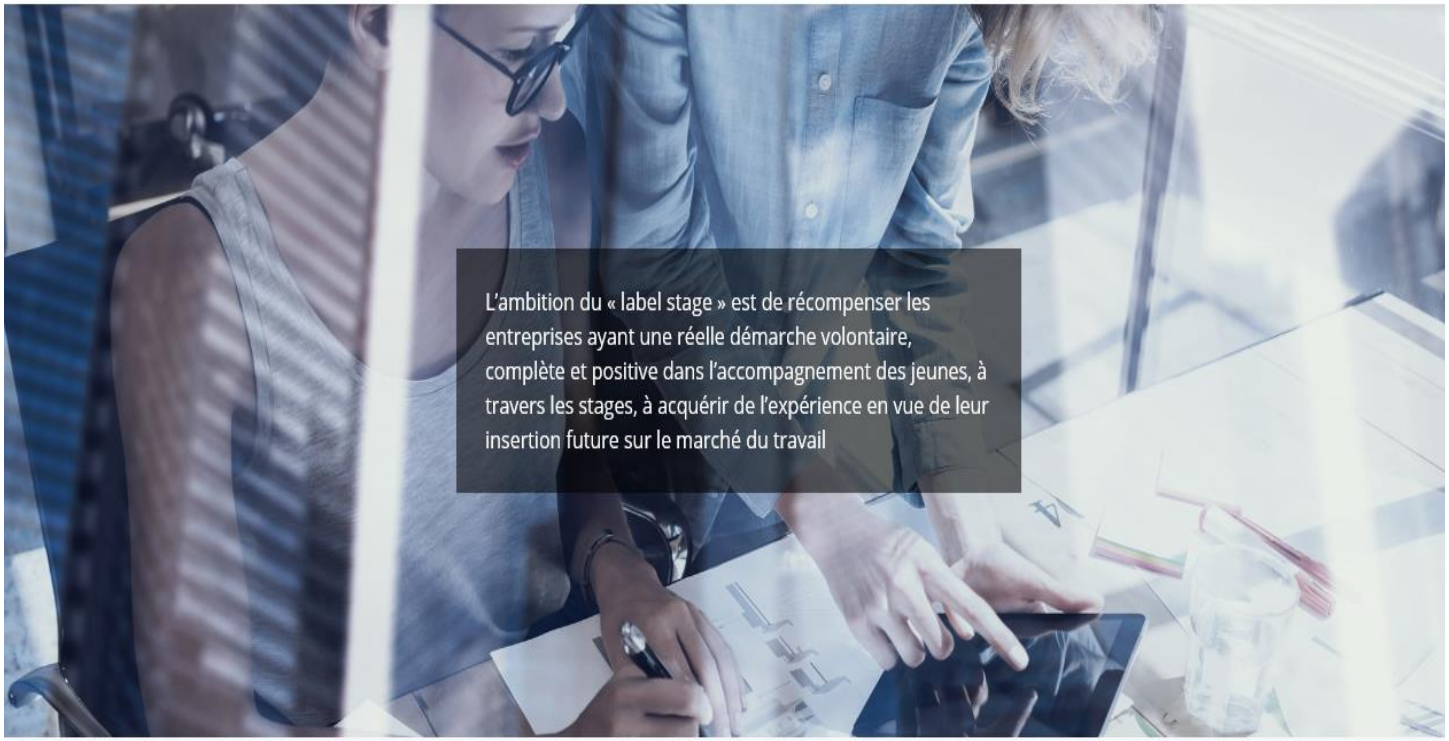

STIMULONS LA QUALITE DES STAGES EN ENTREPRISE !

BASSIN EFE
INSTANCE BASSIN ■ ENSEIGNEMENT QUALIFIANT • FORMATION • EMPLOI
WALLONIE PICARDE

M e r c i

- Pour votre présence aujourd’hui
- Pour votre implication et investissement dans nos projets
- Pour votre collaboration future

BASSIN EFE
INSTANCE BASSIN ■ ENSEIGNEMENT QUALIFIANT • FORMATION • EMPLOI
WALLONIE PICARDE